

MELOS DIAGNOSTIC NETWORK (MDN) 3.0

DIGITALISIERUNG – ORDER ENTRY – BEFUNDAUSKUNFT

| | |
|------------------|--|
| Gründung | 1988 |
| Firmensitz | Bad Meinberger Straße 1, 32760 Detmold |
| Mitarbeiter | 8 |
| Schwerpunkt | Entwicklung von innovativer und qualitativ hochwertiger Software im Bereich Labor-Medizin, medizinische Informationssysteme Problemanalyse, Planung, Beratung, Schulung |
| Produktübersicht | proLAB (LIMS), proLAB (GWS), proLAB (OCS) |
| Infos | www.systek.de |

Order Entry-Kompetenz

Süd
Firmensitz/Zentrale
Franz-Beer-Straße 6
86459 Gessertshausen

Nord und Ost
Niederlassung Berlin
Bettinastraße 3
14319 Berlin

West
SysTek GmbH
Bad Meinberger Straße 1
32760 Detmold

MDN WORKFLOW

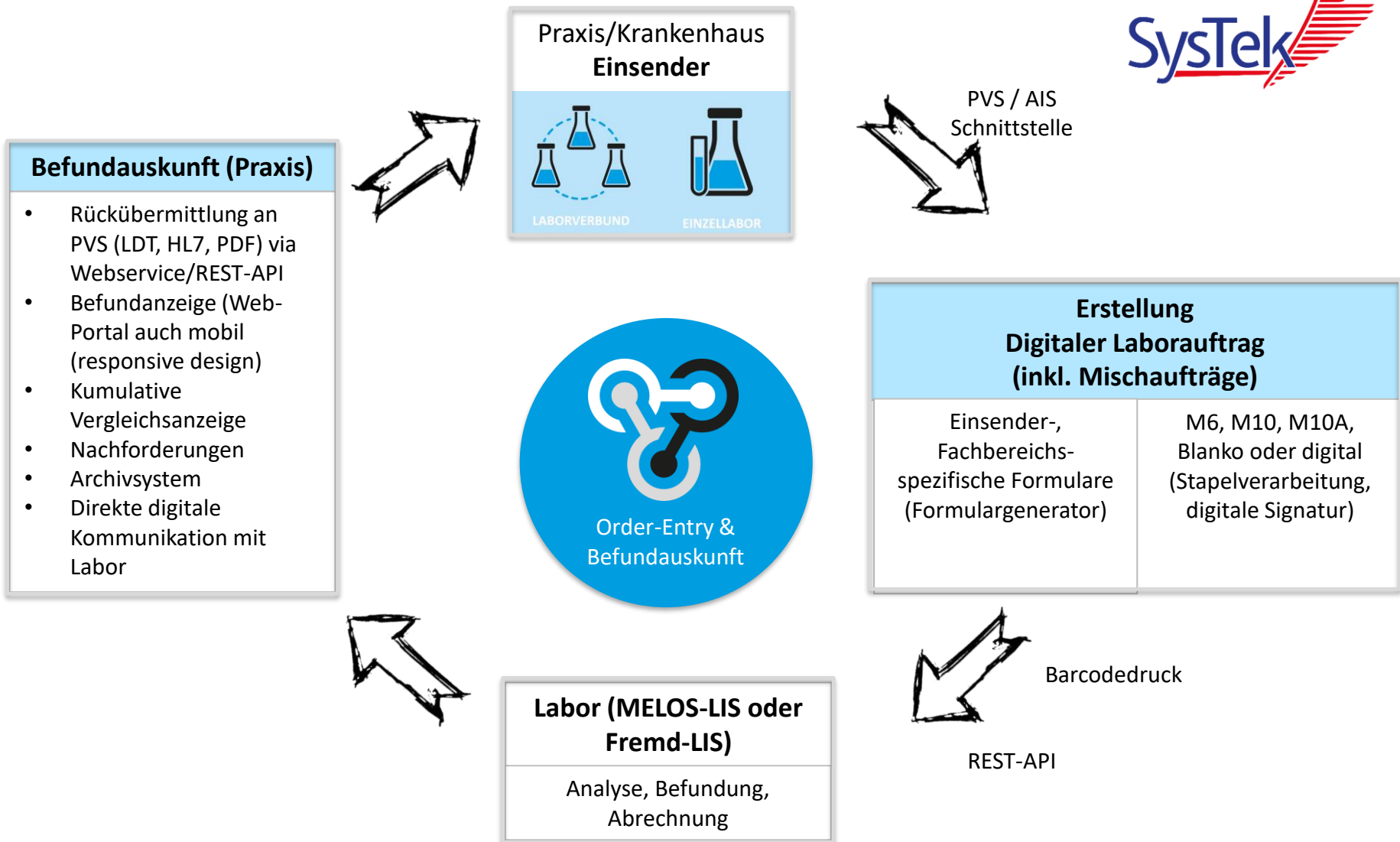

KBV-Zertifizierung für LDK, Muster 10 DF und Muster 10A DF

| | | |
|--------------------------------|------------------|---------|
| Krankenkasse bzw. Kostenträger | | |
| Name, Vorname des Versicherten | | geb. am |
| Kostenträgerkennung | Versicherten-Nr. | Status |
| Betriebsstätten-Nr. | Arzt-Nr. | Datum |

Diagnosen

Anforderungsschein für Laboratoriumsuntersuchungen bei Laborgemeinschaften

Kurativ
 Präventiv
 bei belegärztl. Behandlung
 Unfall, Unfallfolgen

ggf. Kennziffer _____

Geschlecht
 W M

Abnahmedatum _____ Abnahmezeit _____

| | 1 | Serum Vollblut | 26 | 40 | Glukose |
|--|-------------------------------|---|--|--|---|
| <input type="checkbox"/> Befund eilt | <input type="checkbox"/> EDTA | <input type="checkbox"/> alkalische Phosphatase | <input type="checkbox"/> Eiweiß gesamt | <input type="checkbox"/> Kreatinin Clearance | <input type="checkbox"/> Glukose 1 |
| <input type="checkbox"/> großes Blutbild | <input type="checkbox"/> 2 | <input type="checkbox"/> Amylase | <input type="checkbox"/> Gamma GT | <input type="checkbox"/> LDH | <input type="checkbox"/> Glukose 2 |
| <input type="checkbox"/> kleines Blutbild | <input type="checkbox"/> 3 | <input type="checkbox"/> ASL | <input type="checkbox"/> Glukose | <input type="checkbox"/> LDL-Cholesterin | <input type="checkbox"/> Glukose 3 |
| <input type="checkbox"/> HbA1c | <input type="checkbox"/> 4 | <input type="checkbox"/> Bilirubin direkt | <input type="checkbox"/> GOT | <input type="checkbox"/> Lipase | <input type="checkbox"/> Glukose 4 |
| <input type="checkbox"/> Retikulozyten | <input type="checkbox"/> 5 | <input type="checkbox"/> Bilirubin gesamt | <input type="checkbox"/> GPT | <input type="checkbox"/> Natrium | <input type="checkbox"/> Status |
| <input type="checkbox"/> Blutsenkung | <input type="checkbox"/> 6 | <input type="checkbox"/> Calcium | <input type="checkbox"/> Harnsäure | <input type="checkbox"/> OP-Vorbereitung (32125) | <input type="checkbox"/> Mikroalbumin |
| <input type="checkbox"/> Diff. Blutbild (Ausstrich) | <input type="checkbox"/> 7 | <input type="checkbox"/> Cholesterin | <input type="checkbox"/> Harnstoff | <input type="checkbox"/> Phosphat, anorganisches | <input type="checkbox"/> Schwangerschaftstest |
| | | <input type="checkbox"/> Cholinesterase | <input type="checkbox"/> HBDH | <input type="checkbox"/> Transferrin | <input type="checkbox"/> Glukose |
| | | <input type="checkbox"/> Citrat | <input type="checkbox"/> HDL-Cholesterin | <input type="checkbox"/> Triglyceride | <input type="checkbox"/> Amylase |
| <input type="checkbox"/> Quick | <input type="checkbox"/> 8 | <input type="checkbox"/> CK | <input type="checkbox"/> IgA | <input type="checkbox"/> Sediment | <input type="checkbox"/> 58 |
| <input type="checkbox"/> Quick unter Marcumar-Therapie | <input type="checkbox"/> 9 | <input type="checkbox"/> CK-MB | <input type="checkbox"/> IgG | <input type="checkbox"/> 59 | <input type="checkbox"/> 60 |
| | | <input type="checkbox"/> CRP | <input type="checkbox"/> IgM | <input type="checkbox"/> 61 | |
| <input type="checkbox"/> Thrombinzeit | <input type="checkbox"/> 10 | <input type="checkbox"/> Eisen | <input type="checkbox"/> Kalium | <input type="checkbox"/> TSH basal | |
| <input type="checkbox"/> PTT | <input type="checkbox"/> 11 | <input type="checkbox"/> Eiweiß | <input type="checkbox"/> Kreatinin | <input type="checkbox"/> TSH nach TRH | |
| <input type="checkbox"/> Fibrinogen | <input type="checkbox"/> 12 | <input type="checkbox"/> Elektrophorese | | | |

Muster 10A/D (7.2017) KBV-PREF.NR.

MSDS – MELOS-Stammdatenserver

Verfahren

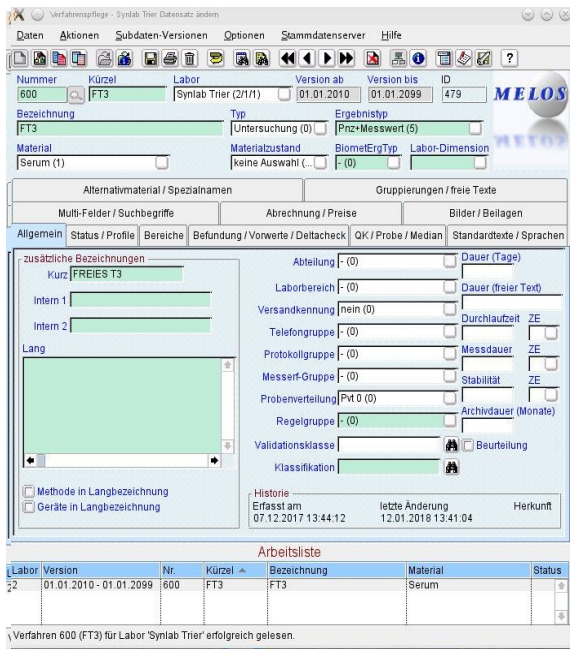

Einsender

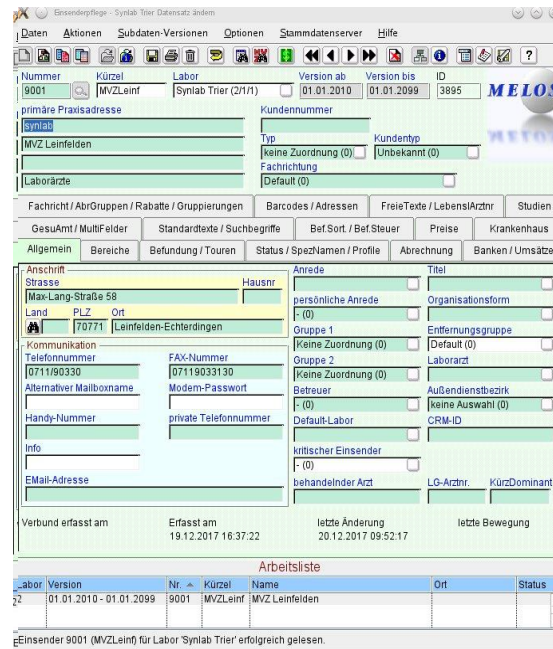

Universelle Schnittstelle (MSDS) und Fremd-LIS

Alternativ bei Fremd-LIS direkte Verwaltung der Stammdaten im MDN

Major-Release mit FlexConnector und digitaler Unterschrift

Neues Design der Benutzeroberfläche
(Responsive): optimal für Desktop,
Tablet, Smartphone und Notebook

Optimierung Datenmodell und Performance

Verbesserung und Optimierung
des Praxisworkflows

Protokollierung sämtlicher
Zugriffe/Befundansichten

LDT 3.0 = MDN 3.0

Neuer MDN-FlexConnector mit digitaler Signatur,
Stapelsignatur, Barcodedruck, direkte Druckeransteuerung,
LDT-Auftragsschnittstelle, automatisierter Befunddownload

Stapelverarbeitung und Verbesserung des Praxis-Workflows

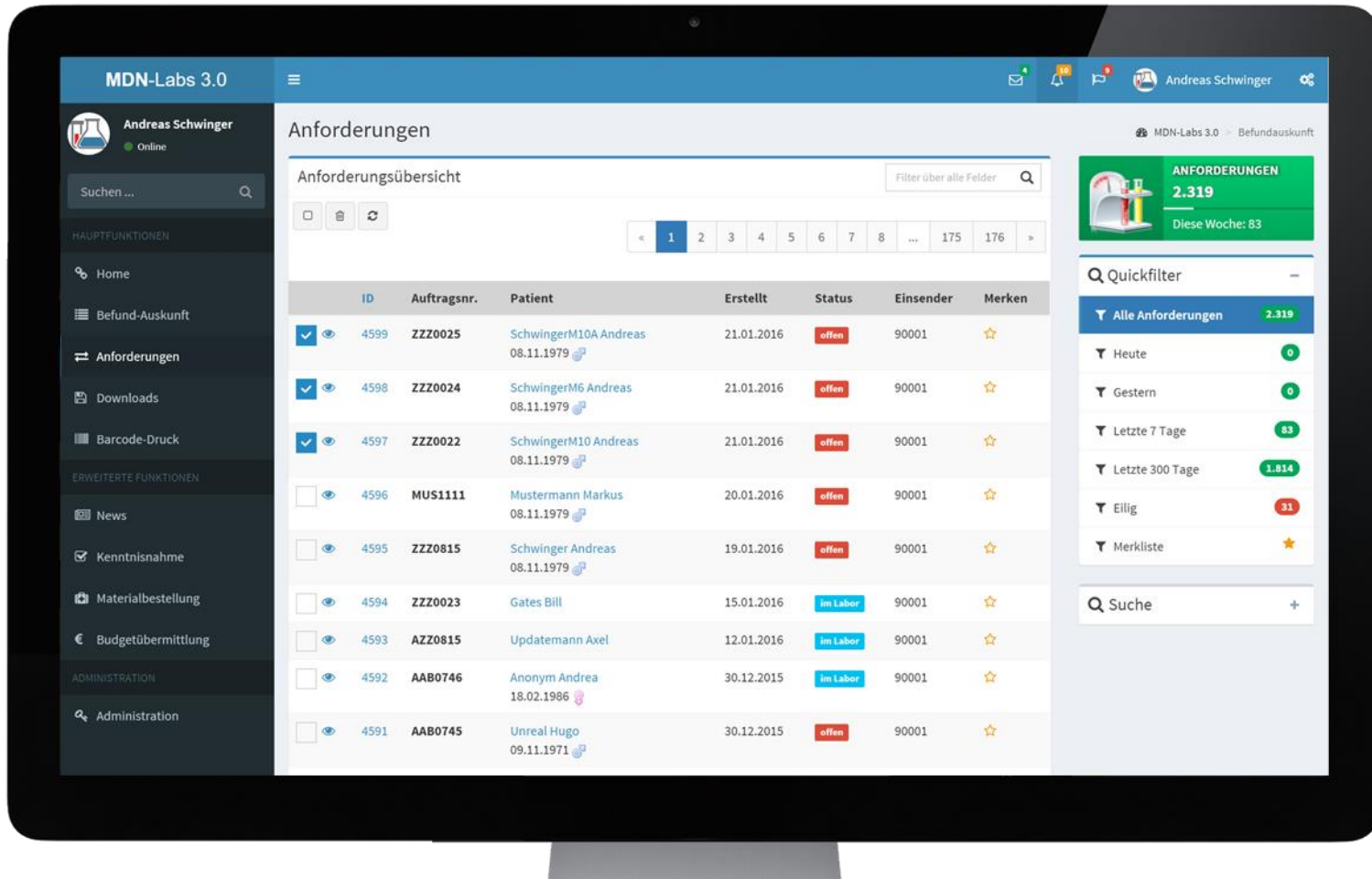

MDN-Labs 3.0

Andreas Schwinger
Online

Suchen...

HAUPTFUNKTIONEN

- Home
- Befund-Auskunft
- Anforderungen
- Downloads
- Barcode-Druck

ERWEITERTE FUNKTIONEN

- News
- Kenntnisnahme
- Materialbestellung
- Budgetübermittlung

ADMINISTRATION

- Administration

Anforderungen

Anforderungsübersicht Filter über alle Felder

« 1 2 3 4 5 6 7 8 ... 175 176 »

| ID | Auftragsnr. | Patient | Erstellt | Status | Einsender | Merken |
|-------------------------------------|-------------|--|------------|----------|-----------|--------|
| <input checked="" type="checkbox"/> | 4599 | ZZZ0025 SchwingerM10A Andreas 08.11.1979 | 21.01.2016 | offen | 90001 | ☆ |
| <input checked="" type="checkbox"/> | 4598 | ZZZ0024 SchwingerM6 Andreas 08.11.1979 | 21.01.2016 | offen | 90001 | ☆ |
| <input checked="" type="checkbox"/> | 4597 | ZZZ0022 SchwingerM10 Andreas 08.11.1979 | 21.01.2016 | offen | 90001 | ☆ |
| <input type="checkbox"/> | 4596 | MUS1111 Mustermann Markus 08.11.1979 | 20.01.2016 | offen | 90001 | ☆ |
| <input type="checkbox"/> | 4595 | ZZZ0815 Schwinger Andreas 08.11.1979 | 19.01.2016 | offen | 90001 | ☆ |
| <input type="checkbox"/> | 4594 | ZZZ0023 Gates Bill | 15.01.2016 | im Labor | 90001 | ☆ |
| <input type="checkbox"/> | 4593 | AZZ0815 Updatemann Axel | 12.01.2016 | im Labor | 90001 | ☆ |
| <input type="checkbox"/> | 4592 | AAB0746 Anonym Andrea 18.02.1986 | 30.12.2015 | im Labor | 90001 | ☆ |
| <input type="checkbox"/> | 4591 | AAB0745 Unreal Hugo 09.11.1971 | 30.12.2015 | offen | 90001 | ☆ |

ANFORDERUNGEN
2.319
Diese Woche: 83

Quickfilter

- Alle Anforderungen **2.319**
- Heute **0**
- Gestern **0**
- Letzte 7 Tage **83**
- Letzte 300 Tage **1.814**
- Eilig **31**
- Merkliste **☆**

Suche

responsive

Integrierter, eingebetteter PDF-Viewer

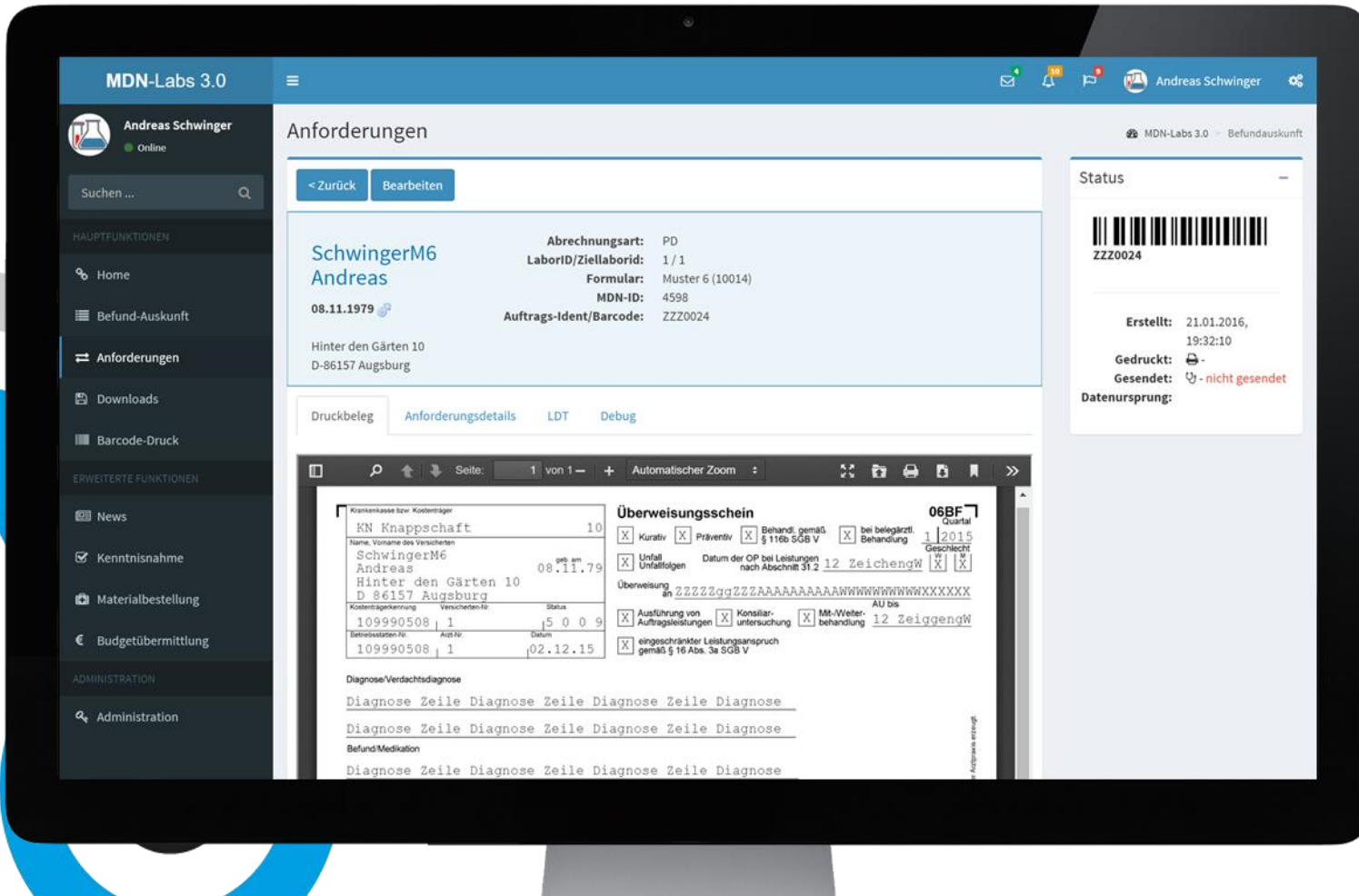

MDN ÜBERBLICK FUNKTIONEN

MDN 3.0 - ÜBERBLICK FUNKTIONEN

- Koppelung an MELOS oder Fremd-LIS
- Optionale Stammdatenverwaltung (Verfahrenstexte, Profile, ...)
- Modular, modern, erweiterbar
- Responsive Design für Front- und Backend
- Direkte Laborintegration (LADMIN, MDN)
- Direkte Ansteuerung von Druckern (Barcode- und PDF-Druck) ohne Umweg über PDF-Viewer
- Arbeitsplatzverwaltung (verschiedene Drucker, Card-Reader, leicht umschaltbar)
- Dashboard-Übersicht

- Zentrale Suchfunktion (gleichzeitig in Anforderungen und Befunden)
- Diverse Filterungen
- Befunde/Anforderungen gruppieren nach Patient
- Budget-Live-Report
- Warenkorb (Patienten login)
- Kumulative Vergleichsansicht von Befunden
- Scheinautomatik, Formulargenerator (Einsender-, Gruppen- oder fachbereichsspezifische Formulare mit automatischer Verfahrenszuordnung => Schein)

MDN 3.0 - ÜBERBLICK FUNKTIONEN

- Kenntnisnahme-Funktionalität
- Spezialisten (Quickliste, ...)
- Rechte/- Rollensystem
- Kalenderansicht (Wiedervorlagesystem)
- Umfangreiche Protokollierung (Audit-Trail der Zugriffe und Befundansichten)
- MDN-FlexConnector (Windows-Software zum automatischen Befunddownload = als Alternative FTP)
- Patienten-Login

- Internationale Oberflächen
- Stapelverarbeitung (senden/drucken mehrerer Anforderungen/Befunde)
- Digitale Signatur (Einzel- und Stapelverarbeitung)
- eGK-Reader Funktionalität (VSDM Versicherten Stammdatenmanagement)

- Lieferschein-Funktionalität
- Elektronisches Leistungsverzeichnis (anforderbare Verfahren/Profile inkl. Blockauflösung), Suchbegriffe
- Favoritenverwaltung (u. a. eigene Blöcke anlegen z. B. „Zecken“)

MDN INSIGHTS

Dashboard

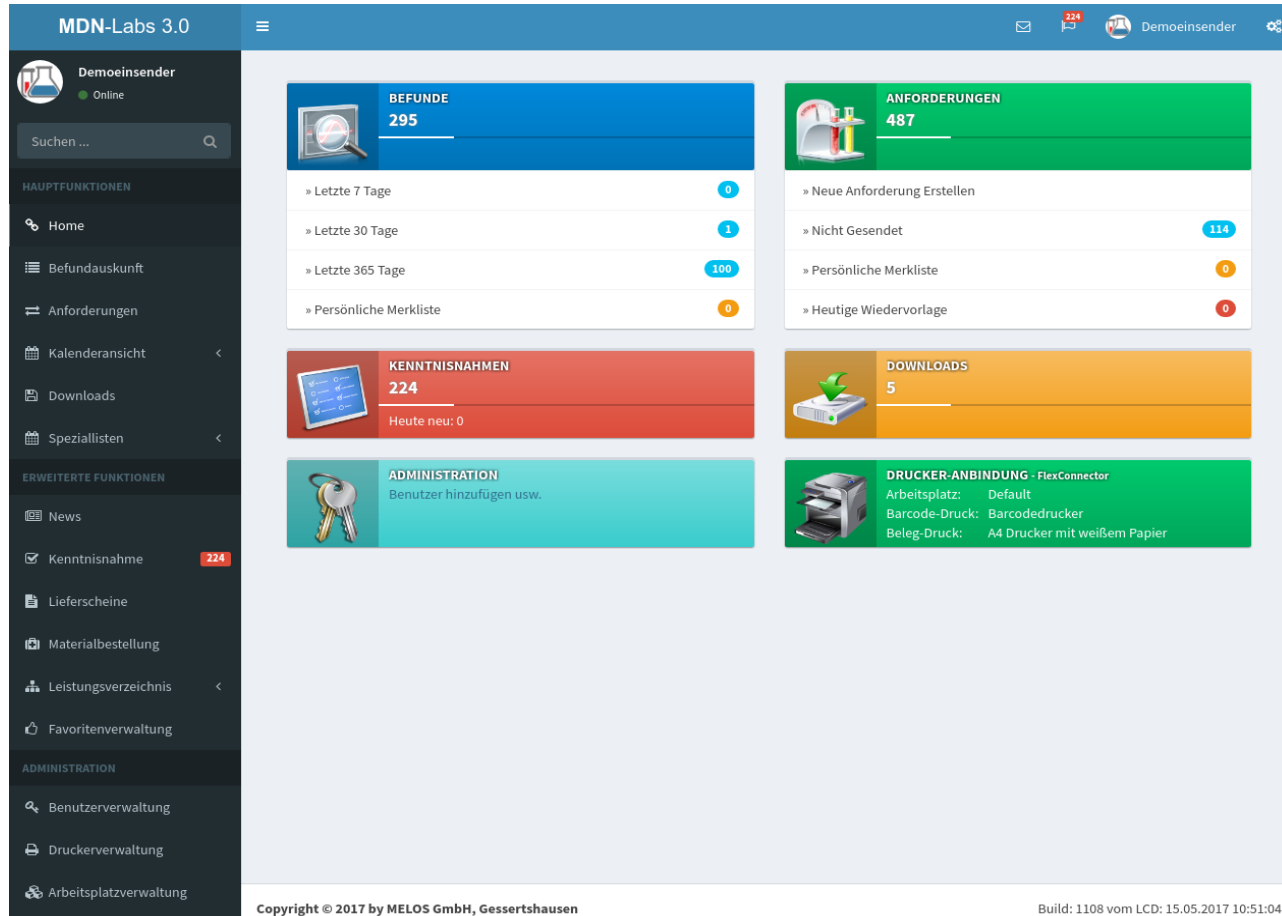

Anforderungen und Web-Shop

☰
MDN-Labs 3.0

👤 Schnurr, Christoph Online

Suchen ... 🔍

HAUPTFUNKTIONEN

- 🏠 Home
- 📄 Befundauskunft
- 📄 Anforderungen
- 📅 Kalenderansicht
- 📄 Downloads
- 📄 Speziallisten

ERWEITERTE FUNKTIONEN

- 📄 News
- 📄 Kenntnisnahme 225
- 📄 Lieferscheine
- 📄 Materialbestellung
- 📄 Leistungsverzeichnis

ADMINISTRATION

- 🔍 Benutzerverwaltung
- 📄 Druckerverwaltung
- 👤 Arbeitsplatzverwaltung

🏠 Anforderungen ➤ Test Test ➤ Bearbeiten

Anforderung bearbeiten Speichern

Test Test

08.08.1988 📅

Huberstr.
D-85570 Markt Schwaben

Diagnose:

LaborID/Ziellaborid: 3 / 3

MDN-ID: 102713

Auftrags-ident/Barcode: 06169899

Abnahmezeitpunkt: festlegen

Preisaskunft deaktiviert

🔍 Anforderungsdetails 📄 Zusammenfassung MUSTER 10A 🔧 Debug

Abrechnungsart (bitte Automatik prüfen!)

LD - LG-Direktabrechnung

Anforderungen in diesem Auftragsteil (Pflichtfeld!)

- × Bilirubin direkt (BILD, 28)
- × kl. Blutbild (BB, 70) har
- Harnstoff (HST, 1, 1)
- Harnsäure (HSR, 6, 1)
- Harnsäure im Urin (Ausscheidung) (HSRU24, 150, 15)
- Harnsäure im Urin (Konzentration) (HSRU, 154, 15)
- Hausprofil 1 Facharzt (JORDAN, 169, 0)
- Bierhefe (Saccharom. carlsb.) (F43, 1129, 1)

Kurativ Präventiv

Befundübermittlung eilt

| | | Serum Vollblut | | | | Glukose | | | |
|-------------------------------------|--|---|------------------|--|----|--|----|---------------------------------------|----|
| EDTA | <input type="checkbox"/> großes Blutbild | <input type="checkbox"/> alkalische Phosphatase | 13 | <input type="checkbox"/> Eiweiß gesamt | 26 | <input type="checkbox"/> Kreatinin Clearance | 40 | <input type="checkbox"/> Glukose 1 | 51 |
| <input checked="" type="checkbox"/> | kleines Blutbild | <input type="checkbox"/> Amylase | 14 | <input type="checkbox"/> Gamma GT | 27 | <input type="checkbox"/> LDH | 41 | <input type="checkbox"/> Glukose 2 | 52 |
| <input type="checkbox"/> | HbA1c | <input type="checkbox"/> ASL | 15 | <input type="checkbox"/> Glukose | 28 | <input type="checkbox"/> LDL-Cholesterin | 42 | <input type="checkbox"/> Glukose 3 | 53 |
| <input type="checkbox"/> | Retikulozyten | <input checked="" type="checkbox"/> | Bilirubin direkt | <input type="checkbox"/> GOT | 29 | <input type="checkbox"/> Lipase | 43 | <input type="checkbox"/> Glukose 4 | 54 |
| <input type="checkbox"/> | Blutsenkung | <input type="checkbox"/> | Bilirubin gesamt | <input type="checkbox"/> GPT | 30 | <input type="checkbox"/> Natrium | 44 | <input type="checkbox"/> Status | 55 |
| <input type="checkbox"/> | Diff. Blutbild (Ausstrich) | <input type="checkbox"/> | Calcium | <input type="checkbox"/> Harnsäure | 31 | <input type="checkbox"/> OP-Vorbereitung (32125) | 45 | <input type="checkbox"/> Mikroalbumin | 56 |
| <input type="checkbox"/> | Citrat | <input type="checkbox"/> | Cholesterin | <input type="checkbox"/> Harnstoff | 32 | <input type="checkbox"/> Schwangerschaftstest | 46 | <input type="checkbox"/> Glukose | 58 |
| <input type="checkbox"/> | Quick | <input type="checkbox"/> | Cholinesterase | <input type="checkbox"/> HBDH | 33 | <input type="checkbox"/> Phosphat, anorganisches | 46 | | |
| | | <input type="checkbox"/> | CK | <input type="checkbox"/> HDL-Cholesterin | 34 | | | | |
| | | <input type="checkbox"/> | | <input type="checkbox"/> IgA | 35 | | | | |

Anforderung von Hausprofilen und Favoriten

MDN-Labs 3.0 Zurück zum LADMIN-Bereich

Demoeinsender Online

Suchen ...

HAUPTFUNKTIONEN

- Home
- Befundauskunft
- Anforderungen
- Kalenderansicht
- Downloads
- Patienten-Modul
- Speziallisten

ERWEITERTE FUNKTIONEN

- News
- Digitale Signatur
- Kenntnisnahme 234
- Lieferscheine
- Materialbestellung
- Leistungsverzeichnis
- Favoritenverwaltung

ADMINISTRATION

- Benutzerverwaltung
- Druckerverwaltung
- Arbeitsplatzverwaltung
- Sicherheit

Anforderungen Test Test Bearbeiten

Anforderung bearbeiten

Test Test

08.08.1988

Huberstr.
D-85570 Markt Schwaben

Diagnose LaborID/Ziellabor MDN- Auftrags-Ident/Barcode Abnahmezeitpunkt

Anforderungsdetails BAK-BELEG Zusammenfassung

Abrechnungsart (bitte Automatik prüfen) Anforderungen in dieser

LD - LG-Direktabrechnung großes Blutbild (GRB) Ihre Favoriten Ihre Haus

Kurativ Präventiv

Befundübermittlung eilt

| Serum Vollblut | | Glukose | |
|--|--|---|---|
| <input type="checkbox"/> EDTA | <input type="checkbox"/> alkalische Phosphatase 13 | <input type="checkbox"/> Kreatinin Clearance 40 | <input type="checkbox"/> Glukose 1 51 |
| <input checked="" type="checkbox"/> großes Blutbild 2 | <input type="checkbox"/> Eiweiß gesamt 26 | <input type="checkbox"/> Gamma GT 27 | <input type="checkbox"/> Glukose 2 52 |
| <input type="checkbox"/> kleines Blutbild 3 | <input type="checkbox"/> Amylase 14 | <input type="checkbox"/> LDH 41 | <input type="checkbox"/> Glukose 3 53 |
| <input type="checkbox"/> HbA1c 4 | <input type="checkbox"/> ASL 15 | <input type="checkbox"/> GOT 29 | <input type="checkbox"/> Glukose 4 54 |
| <input type="checkbox"/> Retikulozyten 5 | <input type="checkbox"/> Bilirubin direkt 16 | <input type="checkbox"/> GPT 30 | <input type="checkbox"/> Lipase 43 |
| <input type="checkbox"/> Blutsenkung 6 | <input type="checkbox"/> Bilirubin gesamt 17 | <input type="checkbox"/> Harnsäure 31 | <input type="checkbox"/> Natrium 44 |
| <input type="checkbox"/> Diff. Blutbild (Ausstrich) 7 | <input type="checkbox"/> Calcium 18 | <input type="checkbox"/> Harnstoff 32 | <input type="checkbox"/> OP-Vorbereitung (32125) 45 |
| | <input type="checkbox"/> Cholesterin 19 | <input type="checkbox"/> HBDH 33 | <input type="checkbox"/> Phosphat, anorganisches 46 |
| | <input type="checkbox"/> Cholinesterase 20 | <input type="checkbox"/> HDL-Cholesterin 34 | <input type="checkbox"/> Status 55 |
| <input type="checkbox"/> Citrat | <input type="checkbox"/> CK 21 | <input type="checkbox"/> IgA 35 | <input type="checkbox"/> Mikroalbumin 56 |
| <input type="checkbox"/> Quick 8 | <input type="checkbox"/> CK-MB 22 | <input type="checkbox"/> IgG 36 | <input type="checkbox"/> Schwangerschaftstest 57 |
| <input type="checkbox"/> Quick unter Marcumar-Therapie 9 | <input type="checkbox"/> CRP 23 | <input type="checkbox"/> IgM 37 | <input type="checkbox"/> Glukose 58 |
| <input type="checkbox"/> Thrombinzeit 10 | <input type="checkbox"/> Eisen 24 | <input type="checkbox"/> Kalium 38 | <input type="checkbox"/> Amylase 59 |
| <input type="checkbox"/> PTT 11 | <input type="checkbox"/> Eiweiß Elektrophorese 25 | <input type="checkbox"/> Kreatinin 39 | <input type="checkbox"/> Triglyceride 48 |
| <input type="checkbox"/> Fibrinogen 12 | | | <input type="checkbox"/> Sediment 60 |

ggf. Kennziffer

Speichern

Leistungsverzeichnis

Für weitere Details siehe auch Bereich "Komplettes Leistungsverzeichnis"
Das nachfolgende Verzeichnis zeigt alle anforderbaren Verfahren:

| Verfnr. | Kürzel | Bezeichnung | Suchbegriffe |
|---------|--------|--------------|--------------|
| 411 | PP1 | Hausprofil 1 | |
| 412 | PP2 | Hausprofil 2 | |
| 413 | PP3 | Hausprofil 3 | |
| 414 | PP4 | Hausprofil 4 | |
| 415 | PP5 | Hausprofil 5 | |
| 423 | PP6 | Hausprofil 6 | |
| 517 | HP7 | Hausprofil 7 | |
| 518 | PP8 | Hausprofil 8 | |

Formularauswahl

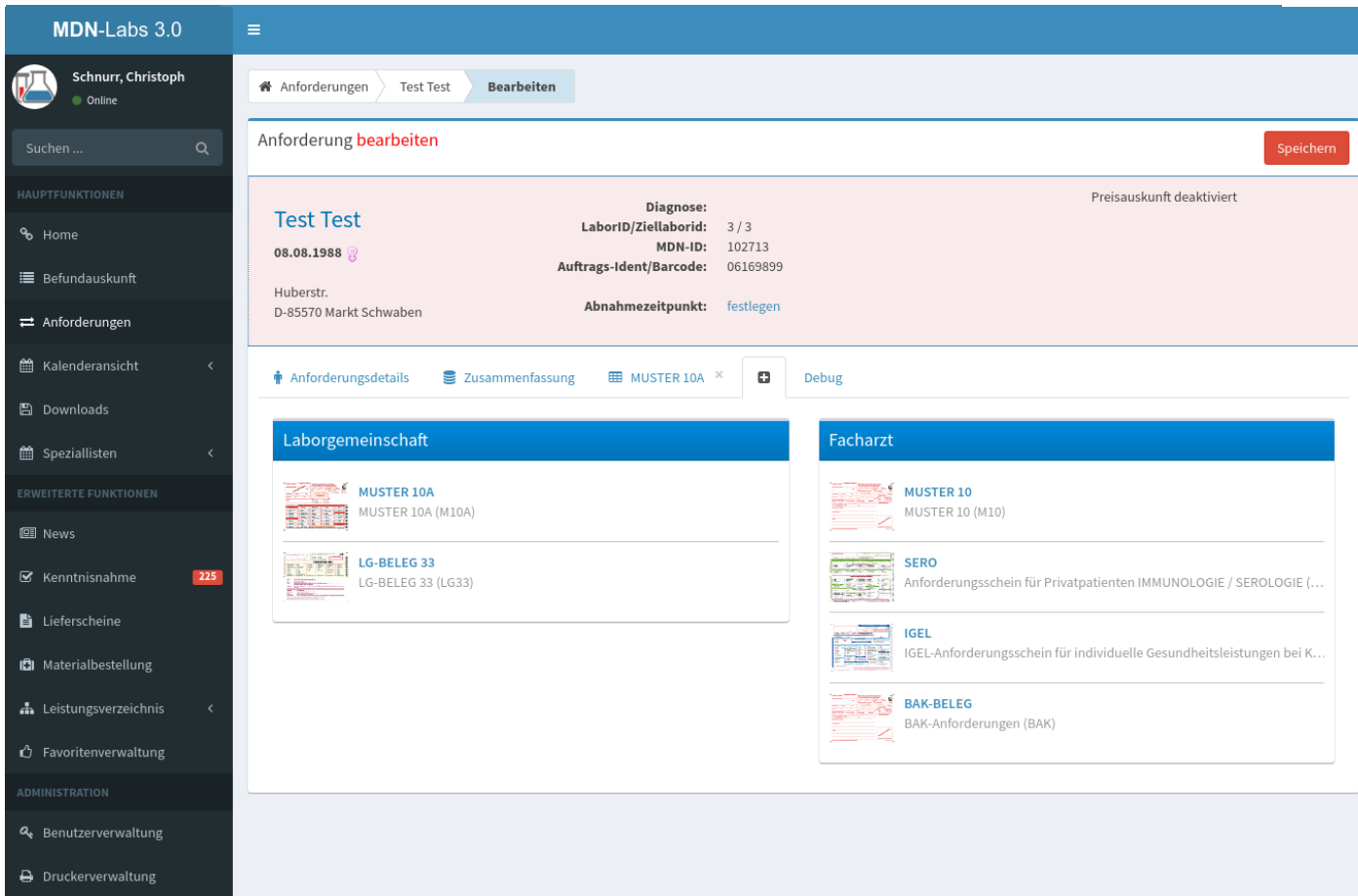

- Diagnose: Preisauskunft deaktiviert
- LaborID/Ziellaborid: 3 / 3
- MDN-ID: 102713
- Auftrags-Ident/Barcode: 06169899
- Abnahmezeitpunkt: festlegen

The interface also features a sidebar with navigation options and a main content area with two columns: "Laborgemeinschaft" and "Facharzt".

Laborgemeinschaft

- MUSTER 10A (M10A)
- LG-BELEG 33 (LG33)

Facharzt

- MUSTER 10 (M10)
- SERO: Anforderungsschein für Privatpatienten IMMUNOLOGIE / SEROLOGIE (...)
- IGEL: IGEI-Anforderungsschein für individuelle Gesundheitsleistungen bei K...
- BAK-BELEG: BAK-Anforderungen (BAK)

Web-Shop und Favoriten

Ihre (Webshop-) Favoriten

| Bezeichnung | Enthaltene Verfahren | Aktionen |
|--------------|---|--|
| Zecken | <ul style="list-style-type: none">Borrelien-Nachweis aus Zecke (BORZEC, 6088)Borrelien-LTT / T-Zell-Immunantwort (LTTB, 6481) | Bearbeiten Löschen |
| testfavo | <ul style="list-style-type: none">Cladosporium herbarum (M2, 1219)CK-MM (muskelspezifisch) (CKMM, 5216)Cladosporium cladosporioides (M41, 5640) | Bearbeiten Löschen |
| Testfavo | <ul style="list-style-type: none">Blaubeere (F288, 192)Blei nach Kauen (ABR15, 219)Birne (F94, 1158)Blei im Vollblut (PB, 5739) | Bearbeiten Löschen |
| Hausprofil 2 | <ul style="list-style-type: none">Hausprofil 2 (PP2, 412) | Bearbeiten Löschen |

[Neuen Favorit erstellen](#)

Leistungsverzeichnis und Blockauflösung

Leistungsverzeichnis Filter über alle Felder 🔍

Anzahl anforderbare Verfahren: 3585
Das nachfolgende Verzeichnis zeigt alle anforderbaren Verfahren:

« 1 2 3 4 5 6 7 8 »

| Verfnr. | Kürzel | Bezeichnung | Material | Suchbegriffe | Hinweise |
|---------|--------|---|--------------------|--------------|----------------|
| 1 | HST | Harnstoff | Serum | | |
| 3 | KREA | Kreatinin im Serum | Serum | | |
| 4 | KREAU | Kreatinin im Urin / 24 h | Urin | | |
| 5 | KREC | Kreatinin-Clearance | - | | Blockauflösung |
| 6 | HSR | Harnsäure | Serum | | |
| 7 | CHOL | Cholesterin | Serum | | |
| 8 | HDL | HDL Cholesterin | Serum | | |
| 9 | LDL | LDL Cholesterin | Serum | | |
| 10 | TRI | Triglyceride | Serum | | |
| 11 | HELAG | Helicob. pylori-Antigen im Stuhl (CLIA) | Stuhl-Helicobacter | | Blockauflösung |
| 12 | TRF | Transferrin | Serum | | |
| 13 | PROT | Protein gesamt | Serum | | |
| 15 | ELPH | Protein-Elpho | - | | Blockauflösung |
| 16 | P | Anorg. Phosphat | Serum | | |
| 18 | NA | Natrium | Serum | | |
| 19 | K | Kalium | Serum | | |
| 20 | CA | Calcium | Serum | | |

Quickfilter -

- ▼ Anforderebare Verfahren & Profile
- ▼ Anforderebare Verfahren
- ▼ Anforderebare Profile
- ▼ Mikrobiologie/Bak-Verfahren
- ▼ Einsender-Profile
- ▼ Hausprofile

Blockauflösung

Folgende Untersuchungen sind in diesem Block "Kreatinin-Clearance (KREC)" enthalten:

| Verfnr. | Kürzel | Bezeichnung | Material | Hinweise |
|---------|--------|--------------------|----------|----------|
| 156 | KREU | Kreatinin im Urin | Urin | |
| 2236 | SAMMEL | Urin-Sammelmenge | - | |
| 3 | KREA | Kreatinin im Serum | Serum | |

Befund Kenntnissnahme

🏠 **Befund-Kenntnissnahme**

Kenntnissnahme-Übersicht

Als "**zur Kenntnis genommen**" markieren

Kenntnissnahme zurücknehmen

Filter über alle Felder

« 1 2 3 »

| ID | Einsendernr | Labordatum | Zuname, Vorname | Gelesen | Kenntnissnahme | Letzte Aktualisierung | Aktionen |
|-----------------------------------|-------------|------------|-----------------|------------|----------------|-----------------------|----------------------------------|
| <input type="checkbox"/> 20137388 | 616 | 27.03.2017 | Test, Michael | 22.06.2017 | nicht erfolgt | 03.04.2017, 18:36 | <input type="button" value="👁"/> |
| <input type="checkbox"/> 20125677 | 616 | 24.03.2017 | Test, Susi | 26.04.2017 | nicht erfolgt | 31.03.2017, 11:30 | <input type="button" value="👁"/> |
| <input type="checkbox"/> 20130657 | 616 | 28.03.2017 | Test, Otto | 26.04.2017 | nicht erfolgt | 30.03.2017, 15:30 | <input type="button" value="👁"/> |
| <input type="checkbox"/> 20130045 | 616 | 28.03.2017 | Test, Susi | 26.04.2017 | nicht erfolgt | 30.03.2017, 15:06 | <input type="button" value="👁"/> |
| <input type="checkbox"/> 20131082 | 616 | 28.03.2017 | Test, Robert | 19.05.2017 | nicht erfolgt | 30.03.2017, 12:36 | <input type="button" value="👁"/> |

🔍 **Quickfilter**

▼ **Alle offenen Kenntnissnahmen** 225

▼ **Eilige offene Kenntnissnahmen** 26

▼ **Pathologische offene Kenntnissnahmen** 40

▼ **Alle Befunde (unabhängig Kenntnissnahmestatus)** 295

KENNTNISSNAHME

0

Diese Woche: 0

Befund Kenntnisnahme

Befund-Kennzahnahme
Test Michael (Auftragsid: 06169656, DB-ID: 20137388)
Neuste offene Kenntnisnahme >

Befund

✓ Dieser Befund wurde als "zur Kenntnis genommen" markiert.

[Rückgängig machen!](#)

Test Michael

21.10.1960
Nelkenstr
D-86420 Diedorf

Labor: Labor (#3)
Einsendernr: 61
Labordatum: 27.03.2017
Tagesnummer: 2262
Abrechnungsart(en): • PR
Abnahme-Datum/-Zeit:
Diagnose:

Infobefund
PDF-Befund (FA)
MLDT/LDT (FA)
Protokoll
Debug

Status

06169999

Befundstatus:
Endbefund

Labor-Erfassung:
27.03.2017 15:22:52

Befundzeit:
03.04.2017 18:36:02

Aktualisiert:
03.04.2017, 18:36:02

Befundvalidation:
Dr. W.
03.04.2017 18:20:50

Aktionen

Nachforderung
Neue Anforderung (gl. Pat)

Labor
Dr. K. - Dr. C.

Dres. K. und W. - Straße 4 - 88886 S.

Telefon:
Telefax:
www.labor.de
info@labor.de

Tour: 999
A.Nr.: 61

Praxis Dr. med.
Christoph Schnurr

Befundbericht

Gruberstr. 46B

D 85586 Poing

Dres. K., W. - Laborärzte - Straße 4 - 88886 S. - Telefon - Telefax

| Patient | Geburtsdatum | Kasse | am: |
|--------------|--------------|-------|------------------|
| Test Michael | 21.10.1960 | LD,PR | 03.04.2017 18:30 |

Eingangsdatum / Labor-Nr.: Externe Patienten-ID Interne Patienten-ID Blatt: 1 von 1 *) Fremdleistung

Befundauskunft bei Mischaufträgen

2 Druckmöglichkeiten, FA + LG getrennt

Befundauskunft

Befundauskunft - Übersicht Filter über alle Felder

Kumulativ / Vergleich

« 1 2 3 4 5 6 »

| ID | Labordatum | AuftragsID | Patient | EiligStatus | Befundstatus | ABR | Aktualisiert | Merkmale | Aktionen |
|-----------------------------------|------------|------------|-------------------------------------|-------------|--------------|-----|--------------|----------|----------|
| <input type="checkbox"/> 20225079 | 07.06.2017 | 06169909 | Freimoser Serdar 19.03.1991 | | Endbefund | NA | 23.06.2017 | ☆ | |
| <input type="checkbox"/> 20188438 | 10.05.2017 | 06169863 | Test Robert 15.01.1970 | | Endbefund | PR | 10.05.2017 | ☆ | |
| <input type="checkbox"/> 20188429 | 10.05.2017 | 06169862 | Biro Valentina 15.03.1989 | | Endbefund | LG | 10.05.2017 | ☆ | |
| <input type="checkbox"/> 20178952 | 04.05.2017 | 06169834 | Test Test 08.08.1988 | | Teilbefund | LD | 04.05.2017 | ☆ | |
| <input type="checkbox"/> 20178942 | 04.05.2017 | 06169835 | Test Anita 15.12.1962 | | Teilbefund | LD | 04.05.2017 | ☆ | |
| <input type="checkbox"/> 20178941 | 04.05.2017 | 06169836 | Töpper Nico Fritz 13.03.2004 255 | | Teilbefund | LD | 04.05.2017 | ☆ | |
| <input type="checkbox"/> 20176578 | 03.05.2017 | 06169825 | Biro Valentina 15.03.1989 | | Teilbefund | LD | 03.05.2017 | ☆ | |
| <input type="checkbox"/> 20176577 | 03.05.2017 | 06169824 | Test Eilt 20.12.1955 | | Teilbefund | LD | 03.05.2017 | ☆ | |
| <input type="checkbox"/> 20170850 | 27.04.2017 | 06169821 | Test Robert 15.01.1970 | | Endbefund | LD | 28.04.2017 | ☆ | |
| <input type="checkbox"/> 20170848 | 27.04.2017 | 06169822 | Mittwoch Manfred 16.10.1970 | | Teilbefund | LD | 27.04.2017 | ☆ | |
| <input type="checkbox"/> 20170009 | 27.04.2017 | 06169817 | Freimoser Serdar 19.03.1991 | | Teilbefund | LD | 27.04.2017 | ☆ | |
| <input type="checkbox"/> 20168914 | 26.04.2017 | 06169811 | Bauer Josef 10.03.1970 | | Teilbefund | LD | 26.04.2017 | ☆ | |
| <input type="checkbox"/> 20168913 | 26.04.2017 | 06169812 | Appeldorn Heinrich 03.03.1941 | | Teilbefund | LD | 26.04.2017 | ☆ | |

Direkt drucken auf Kyocera FS-3920DN (K-PDL) (LG)

BEFUNDE
0

Quickfilter

Alle Befunde 295

Heute 0

Gestern 1

Letzte 7 Tage 0

Letzte 365 Tage 100

Eilig 31

Merkliste ☆

Suchen

Auftragsnummer

Auftragsnummer

Patientenname

Vor- oder Nachname

Labordatum:

Labordatum wählen

Suchen

Befundauskunft pdf

MDN-Labs 3.0
Schnurr, Christoph

Schnurr, Christoph
Online

Suchen ...

HAUPTFUNKTIONEN

- Home
- Befundauskunft
- Anforderungen
- Kalenderansicht
- Downloads
- Speziallisten

ERWEITERTE FUNKTIONEN

- News
- Kennntnisnahme 224
- Lieferscheine
- Materialbestellung
- Leistungsverzeichnis
- Favoritenverwaltung

ADMINISTRATION

- Benutzerverwaltung
- Druckerverwaltung
- Arbeitsplatzverwaltung

Befundauskunft **Test Robert (Auftragsid: 06166388)**

2 / 295

Befund

Test Robert
15.01.1970
Weststr.
D-80333 München

Labor: Laborgemeinschaft (#3)
Einsendern: 61
Labordatum: 10.05.2017
Tagesnummer: 376
Abrechnungsart(en): • PR
Abnahme-Datum/-Zeit:
Diagnose:

Infobefund
PDF-Befund (FA)
MLDT/LDT (FA)
Protokoll
Debug

Seite: 1 von 1

Automatischer Zoom

Praxis Dr. med. Christoph Schnurr
Gruberstr. 4
D 88886 S.

Dres. K., W. - Laborärzte - Straße 4 - 88886 S - Telefon - Telefax

A.Nr.: 616

Befundbericht

| Patient | Geburtsdatum | Kasse | ENDBEFUND | am: |
|---|-------------------------------|------------------------|-------------------------|------------------|
| Test Robert | 15.01.1970 | PR | Blatt: 1 von 1 | 10.05.2017 14:00 |
| Eingangsdatum / Labor-Nr.: 10.05.2017 13:03 / 376 | Externe Patienten-ID 06169663 | Interne Patienten-ID 0 | TgNr. 376 v. 10.05.2017 | *) Fremdleistung |

| | Messwert | Normbereich | Dimension |
|-------------------------------|----------|-------------|-----------|
| Blutkörperchen-Senkung | 14.00 | bis 15.00 | mm |

Dieser Befund wurde validiert durch: Dr. K.
validiert durch Dr. K.

Status

06169886

Befundstatus:
Endbefund

Labor-Erfassung:
10.05.2017 13:03:10

Befundzeit:
10.05.2017 14:06:08

Aktualisiert:
10.05.2017, 14:06:08

Kennntnisnahme durch Einsender-Arzt:

08.06.2017, 16:24

Befundvalidation:
Dr. K.
10.05.2017 13:51:14

Aktionen

Nachforderung
Neue Anforderung (gl. Pat)

Befund Download

Suchen ... 🔍

HAUPTFUNKTIONEN

- 🏠 Home
- 📄 Befundauskunft
- 📄 Anforderungen
- 📅 Kalenderansicht <
- 📄 Downloads
- 👤 Patienten-Modul
- 📅 Speziallisten <

ERWEITERTE FUNKTIONEN

- 📰 News
- ⚙️ Digitale Signatur
- ✅ Kenntnisnahme 234
- 📄 Lieferscheine
- 📦 Materialbestellung
- 👥 Leistungsverzeichnis <

Downloads
Filter über alle Felder 🔍

Download zum wiederholten Download vormerken

| ID | Labordatum | Auftragsnr | Name, Vorname | Geb.Dat. | Ges. | BTG | Downloadzeit | Status |
|-----------------------------------|------------|--|-------------------|------------|------|-----|---------------------|--------|
| <input type="checkbox"/> 20112639 | 15.03.2017 | 06169628 | Test, Hugo | 01.03.1929 | | L | | |
| <input type="checkbox"/> 20225079 | 07.06.2017 | 06169909 | Testpatient, Hugo | 19.03.1991 | | L | | |
| <input type="checkbox"/> 20188438 | 10.05.2017 | 06169863 | Test, Robert | 15.01.1970 | | F | 01.06.2017 12:06:36 | |
| <input type="checkbox"/> 20188429 | 10.05.2017 | 06169862 | Test, Valentina | 15.03.1989 | | L | 01.06.2017 12:06:36 | |

1

NEUE BEFUNDE
4

🔍 Quickfilter -

MODEM-BEFUNDE (LDT)

▼ Neue

- ▼ Alle

EINZEL-BEFUNDE (PDF)

▼ Neue

- ▼ Alle

Signieren der Aufträge

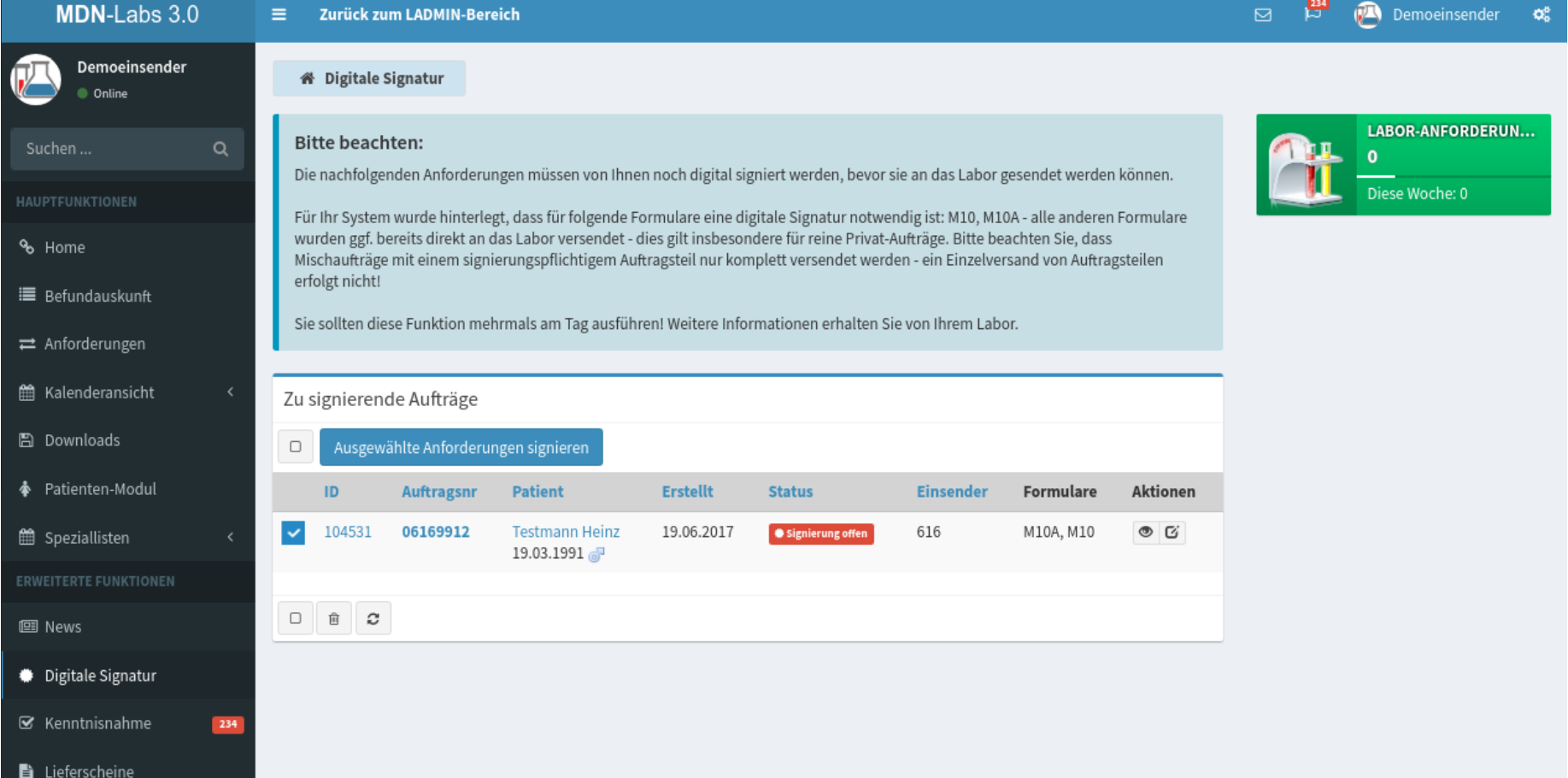

MDN-Labs 3.0 Zurück zum LADMIN-Bereich 234 Demoeinsender

Digitale Signatur

Bitte beachten:
Die nachfolgenden Anforderungen müssen von Ihnen noch digital signiert werden, bevor sie an das Labor gesendet werden können.

Für Ihr System wurde hinterlegt, dass für folgende Formulare eine digitale Signatur notwendig ist: M10, M10A - alle anderen Formulare wurden ggf. bereits direkt an das Labor versendet - dies gilt insbesondere für reine Privat-Aufträge. Bitte beachten Sie, dass Mischaufträge mit einem signierungspflichtigem Auftragsteil nur komplett versendet werden - ein Einzelversand von Auftragsteilen erfolgt nicht!

Sie sollten diese Funktion mehrmals am Tag ausführen! Weitere Informationen erhalten Sie von Ihrem Labor.

LABOR-ANFORDERUN...
0
Diese Woche: 0

Zu signierende Aufträge

Ausgewählte Anforderungen signieren

| ID | Auftragsnr | Patient | Erstellt | Status | Einsender | Formulare | Aktionen | |
|-------------------------------------|------------|----------|------------------------------|------------|------------------|-----------|-----------|---|
| <input checked="" type="checkbox"/> | 104531 | 06169912 | Testmann Heinz 19.03.1991 | 19.06.2017 | Signierung offen | 616 | M10A, M10 |   |

FlexConnector mit digitaler Signatur

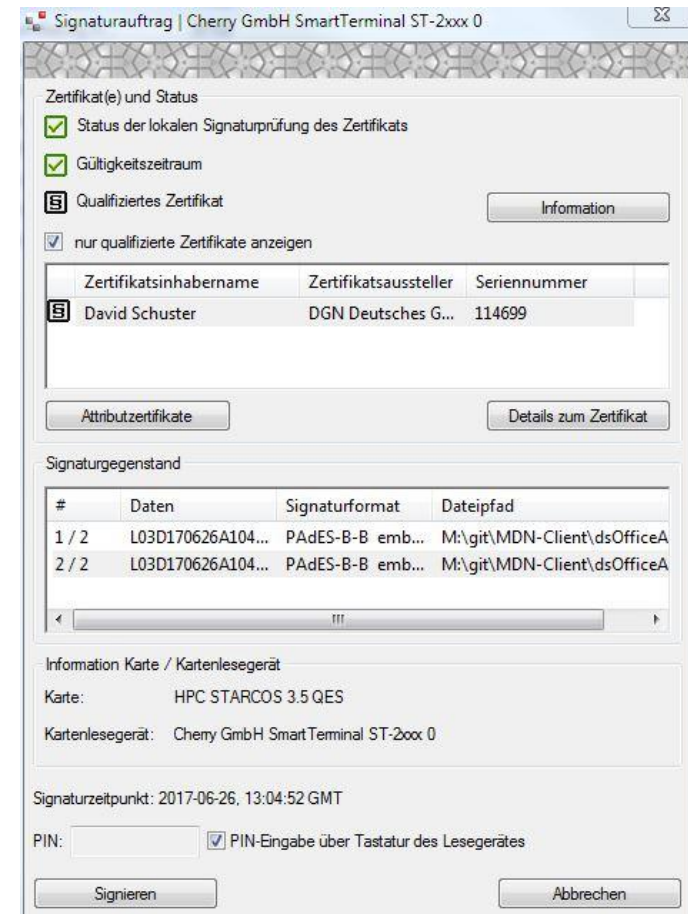

FlexConnector mit digitaler Signatur, Muster 10 DF

digisSeal office pro 100 | L03D170626A104687_AT1.pdf (unsigned)

1 / 1

| | | |
|---|--------------------------------------|--------------------------|
| Warenklasse bzw. Kostenträger DAK GESUNDHEIT 71 | | |
| Name, Vorname des Versicherten Testmann | | |
| geb. am Heinz 19.03.91 | | |
| Teststr. 1 D 80805 München | | |
| Kostenträgerkennung 108367998 | Versicherer-Nr. T003538347 | Status 1 |
| Betriebsstätten-Nr. 641307400 | Arzt-Nr. 842778119 | Datum 26.06.17 |

Eintrag nur bei Weiterbeweisuag!
Betriebsstätten-Nr. des Ersterverfassers: _____ Arzt-Nr. des Ersterverfassers: _____

Befundübermittlung
eilt, nachrichtlich an Telefon Nr. _____ Fax Nr. _____

Diagnose/Verdachtsdiagnose

Befund/Medikation

Auftrag

Nicht zu verwenden bei Arbeitsunfällen, Berufskrankheiten und Schürfunfällen

Überweisungsschein für Laboratoriums- untersuchungen als Auftragsleistung

Kurativ Präventiv bei belegärztl. Behandlung Unfall, Unfallfolgen

Auftragsnummer des Labors
06169914/NF

ggf. Kennziffer
32007

Quartal
Geschlecht
w m

Kontrolluntersuchung
bekannte Infektion

Behandlung gemäß
§ 116b SGB V eingeschränkter
Leistungsanspruch
gemäß § 16
Abs. 3a SGB V

Empfängnisregelung, Sterilisation,
Schwangerschaftsabbruch

Abnahmedatum
260617

Abnahmezeit
1500

signiert von:
MELOS
von: David Schuster
am: 2017-06-26
um: 13:06:48 GMT
Signatur: _____

Vertragstempel / Unterschrift Oberw. Arzt
KEM-PFENR. 7/19/148/15/16
Muster 10 D (7/2017)

Bitte platzieren Sie Ihren Signaturstempel

[Stempel auf diese Seite setzen](#) Raster verwenden

OK

Abbrechen

FlexConnector mit digitaler Signatur, Muster 10A DF

digitalseal office pro 100 | L03D170626A104687_AT0.pdf (unsigned)

1 / 1

Krankenliste bzw. Kostenträger
DAK GESUNDHEIT 71
 Name, Vorname des Versicherten
Testmann
Heinz geb. am: 19.03.91
Teststr. 1
D 80805 München
 Kostenträger-Nummer Versicherungs-Nr. Status
108367998 T003538347 1
 Betriebsstätten-Nr. Arzt-Nr. Datum
641307400 842778119 26.06.17

Anforderungsschein für Laboratoriumsuntersuchungen bei Laborgemeinschaften 10A DF
 Kurativ Präventiv bei belegärztl. Behandlung Unfall, Unfallfolgen
 ggf. Kennziffer **32007** Geschlecht w m
06169914/NF

Diagnosen **testdiagnose** Abnahmedatum **260617** Abnahmezeit **1500**
 signiert von:
 von: David Schuster
 am: 2017-06-26
 um: 13:12:15 GMT
 Signatur

| Serum Vollblut | | Glukose | | |
|--|--|---|--|--|
| <input type="checkbox"/> EDTA | <input type="checkbox"/> alkalische Phosphatase 13 | <input type="checkbox"/> Kreatinin Clearance | <input type="checkbox"/> Glukose 1 51 | |
| <input checked="" type="checkbox"/> großes Blutbild 2 | <input type="checkbox"/> Eiweiß gesamt 26 | <input type="checkbox"/> LDH | <input type="checkbox"/> Glukose 2 52 | |
| <input type="checkbox"/> kleines Blutbild 3 | <input type="checkbox"/> Gamma GT 27 | <input type="checkbox"/> LDL-Cholesterin 42 | <input type="checkbox"/> Glukose 3 53 | |
| <input type="checkbox"/> HbA1c 4 | <input type="checkbox"/> Glukose 28 | <input type="checkbox"/> Lipase 43 | <input type="checkbox"/> Glukose 4 54 | |
| <input type="checkbox"/> HbA1c 4 | <input type="checkbox"/> ASL 15 | <input type="checkbox"/> Natrium 44 | Urin | |
| <input type="checkbox"/> Retikulozyten 5 | <input type="checkbox"/> GOT 29 | <input type="checkbox"/> OP-Vorbereitung (32125) 45 | | |
| <input type="checkbox"/> Blutsenkung 6 | <input type="checkbox"/> GPT 30 | <input type="checkbox"/> Phosphat, anorganisches 46 | | |
| <input type="checkbox"/> Diff. Blutbild (Ausstrich) 7 | <input type="checkbox"/> Bilirubin gesamt 17 | <input type="checkbox"/> Transferrin 47 | | |
| <input type="checkbox"/> Diff. Blutbild (Ausstrich) 7 | <input type="checkbox"/> Calcium 18 | <input type="checkbox"/> Triglyceride 48 | | |
| Citrat | | <input type="checkbox"/> Cholesterin 19 | <input type="checkbox"/> TSH basal 49 | |
| <input type="checkbox"/> Quick 8 | <input type="checkbox"/> Cholesterin 19 | <input type="checkbox"/> HDL-Cholesterin 34 | <input type="checkbox"/> TSH nach TRH 50 | |
| <input type="checkbox"/> Quick unter Marcumar-Therapie 9 | <input type="checkbox"/> CK 21 | <input type="checkbox"/> IgA 35 | <input type="checkbox"/> Sonstiges 61 | |
| <input type="checkbox"/> Thrombinzeit 10 | <input type="checkbox"/> CK-MB 22 | <input type="checkbox"/> IgG 36 | | |
| <input type="checkbox"/> PTT 11 | <input type="checkbox"/> CRP 23 | <input type="checkbox"/> IgM 37 | | |
| <input type="checkbox"/> Fibrinogen 12 | <input type="checkbox"/> Eisen 24 | <input type="checkbox"/> Kallium 38 | | |
| | <input type="checkbox"/> Eiweiß Elektrophorese 25 | <input type="checkbox"/> Kreatinin 39 | | |

Muster 10A-D (7.2017) KKV-PRF-NR. Y.79/1418/415/716

Bitte platzieren Sie Ihren Signaturstempel

[Stempel auf diese Seite setzen](#) Raster verwenden

OK Abbrechen

PATIENTEN LOGIN

Patientenlogin Fragebogen (Co-Infections)

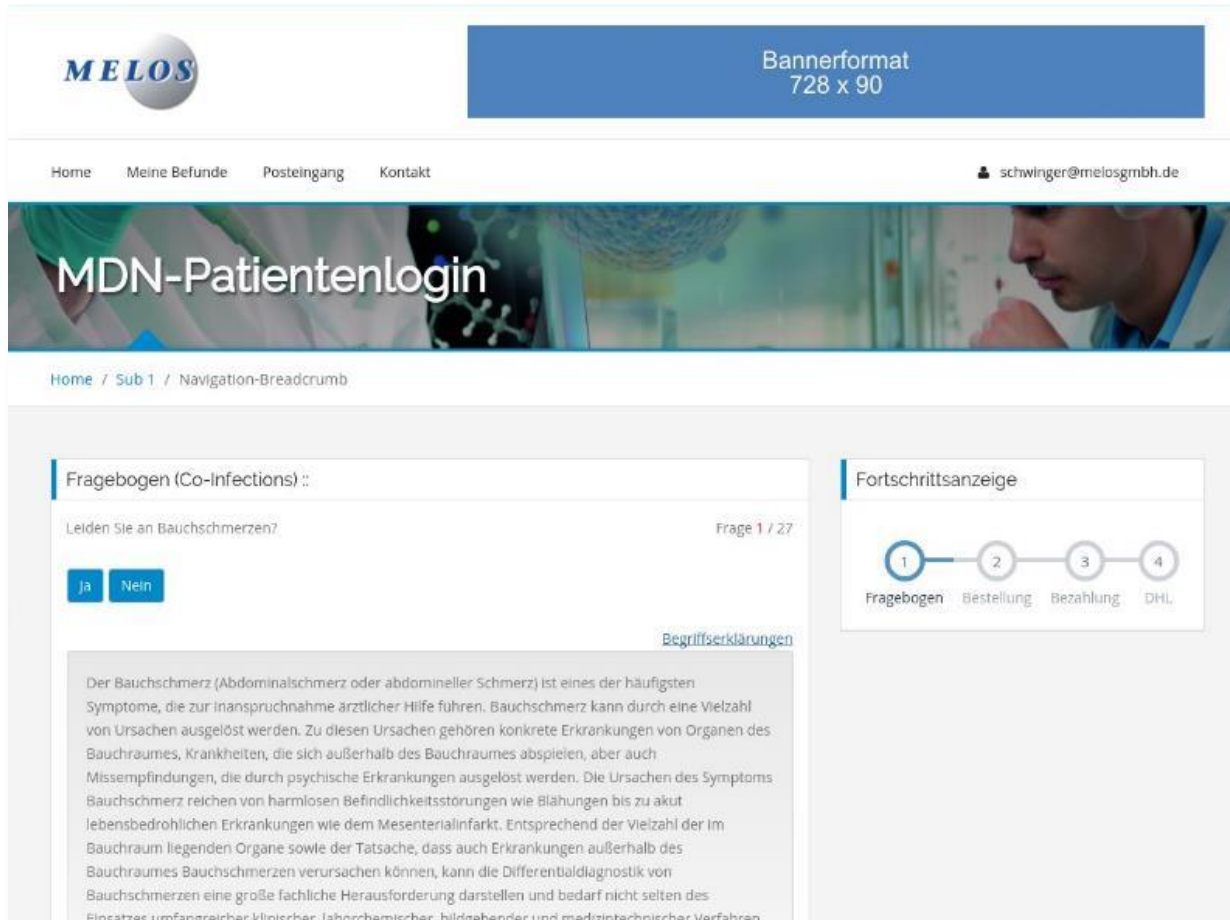

Patientenlogin Bestellung (Co-Infections)

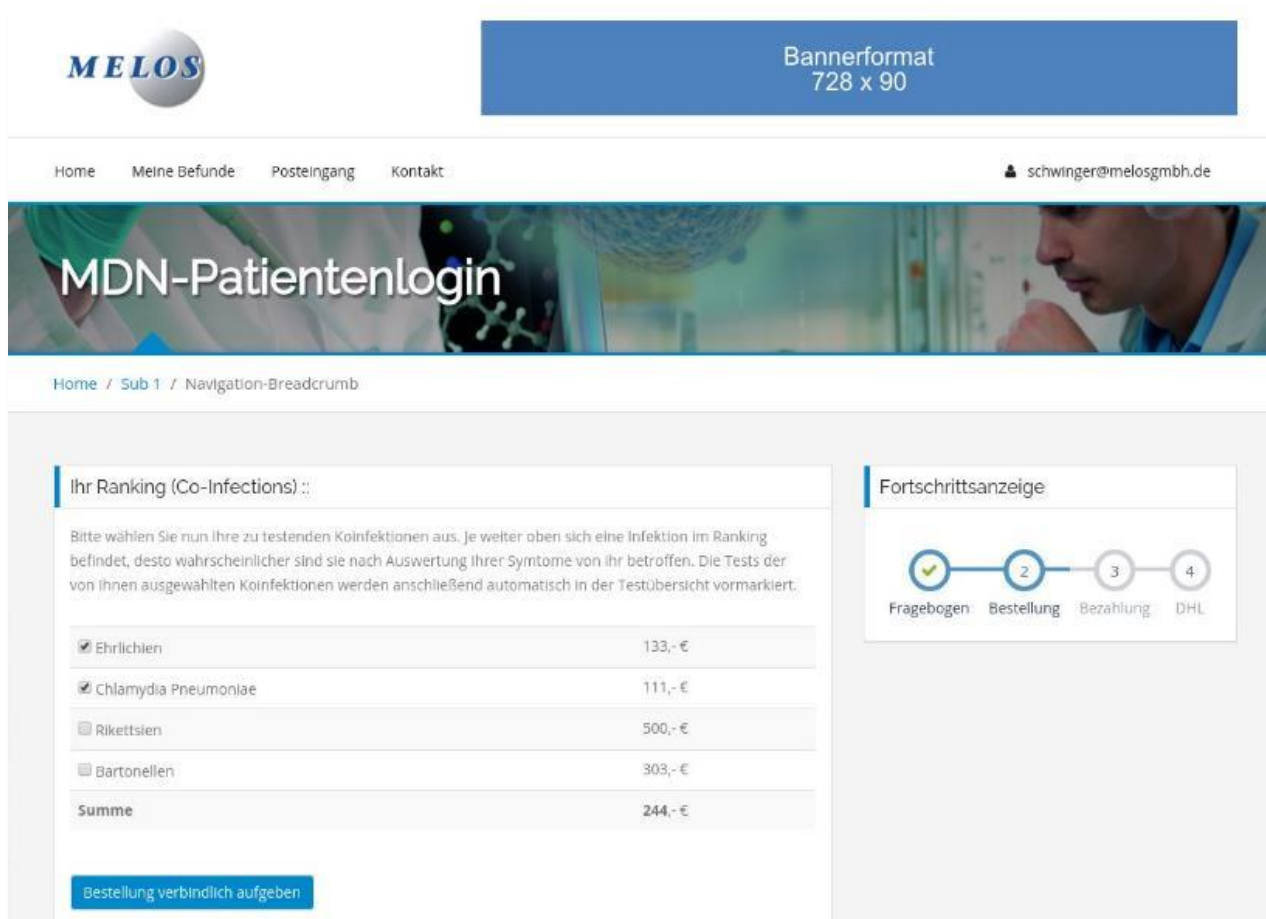

The main content area is divided into two columns. The left column is titled "Ihr Ranking (Co-Infections) ::" and contains a list of co-infections with checkboxes and prices:

| Koinfektion | Preis |
|--|----------------|
| <input checked="" type="checkbox"/> Ehrlichien | 133,- € |
| <input checked="" type="checkbox"/> Chlamydia Pneumoniae | 111,- € |
| <input type="checkbox"/> Rickettsien | 500,- € |
| <input type="checkbox"/> Bartonellen | 303,- € |
| Summe | 244,- € |

Below the table is a blue button labeled "Bestellung verbindlich aufgeben".

The right column is titled "Fortschrittsanzeige" and shows a progress indicator with four steps: 1. Fragebogen (checked), 2. Bestellung (active), 3. Bezahlung, and 4. DHL.

Patientenlogin Bezahlung

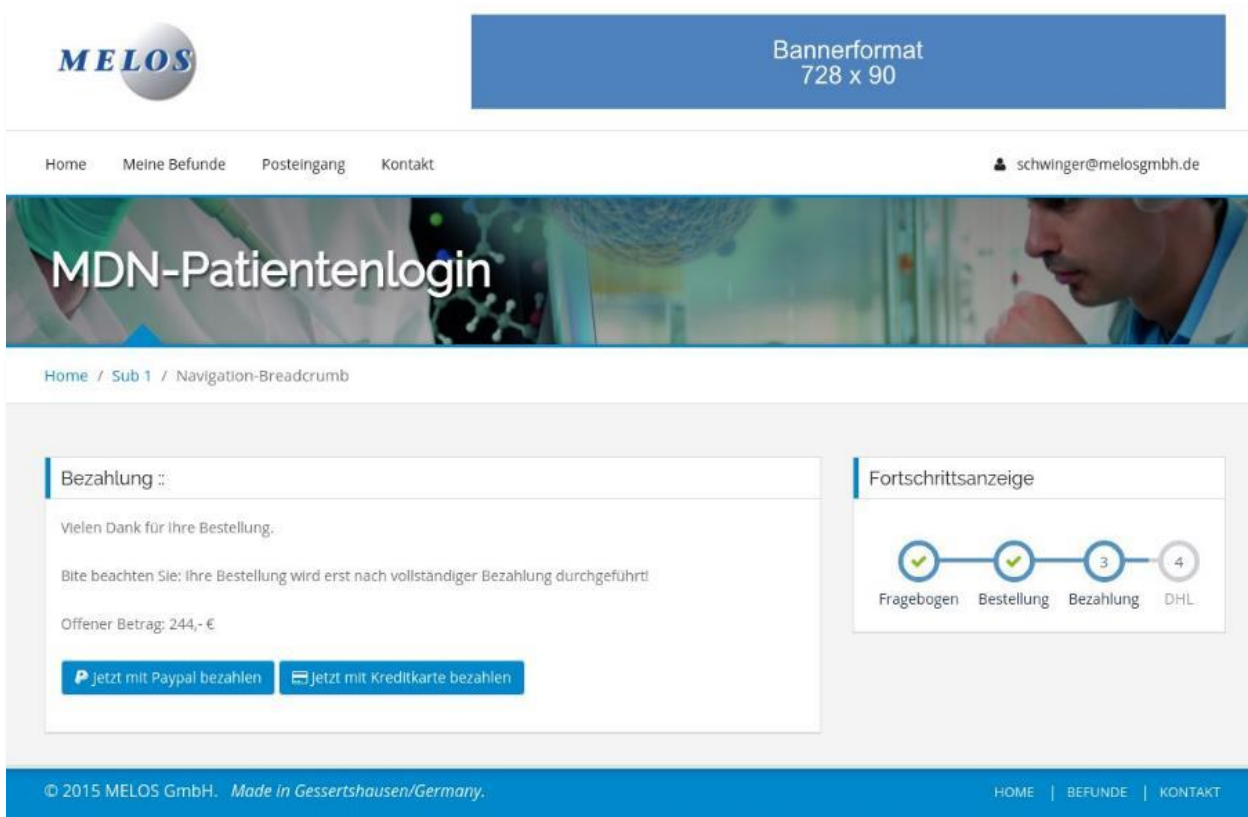

Patientenlogin Befunde

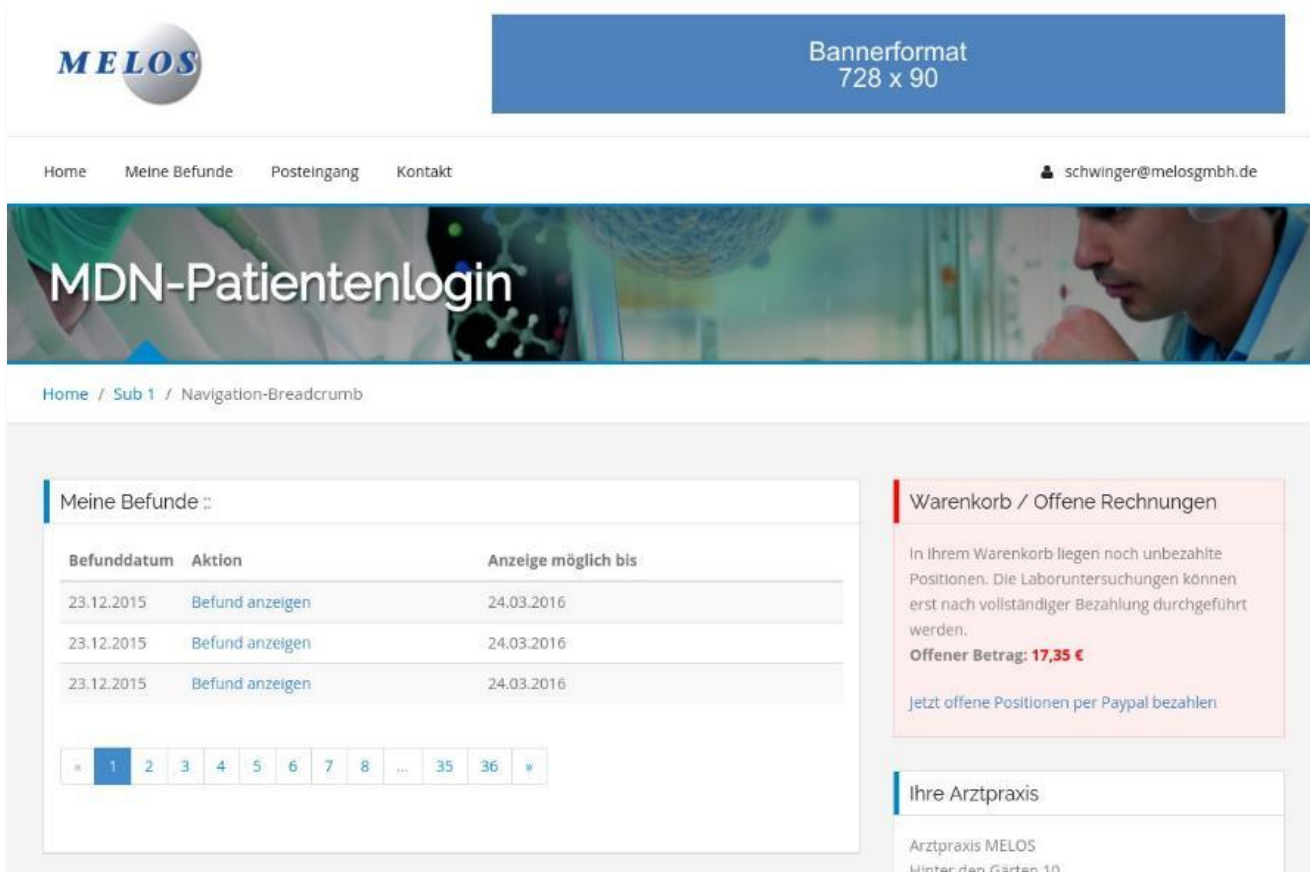

| Befunddatum | Aktion | Anzeige möglich bis |
|-------------|---------------------------------|---------------------|
| 23.12.2015 | Befund anzeigen | 24.03.2016 |
| 23.12.2015 | Befund anzeigen | 24.03.2016 |
| 23.12.2015 | Befund anzeigen | 24.03.2016 |

Warenkorb / Offene Rechnungen

In Ihrem Warenkorb liegen noch unbezahlte Positionen. Die Laboruntersuchungen können erst nach vollständiger Bezahlung durchgeführt werden.

Offener Betrag: 17,35 €

Jetzt offene Positionen per Paypal bezahlen

Ihre Arztpraxis

Arztpraxis MELOS
Hinter den Gärten 10

Patient-Arzt – Patientenlogin Kontaktmöglichkeiten

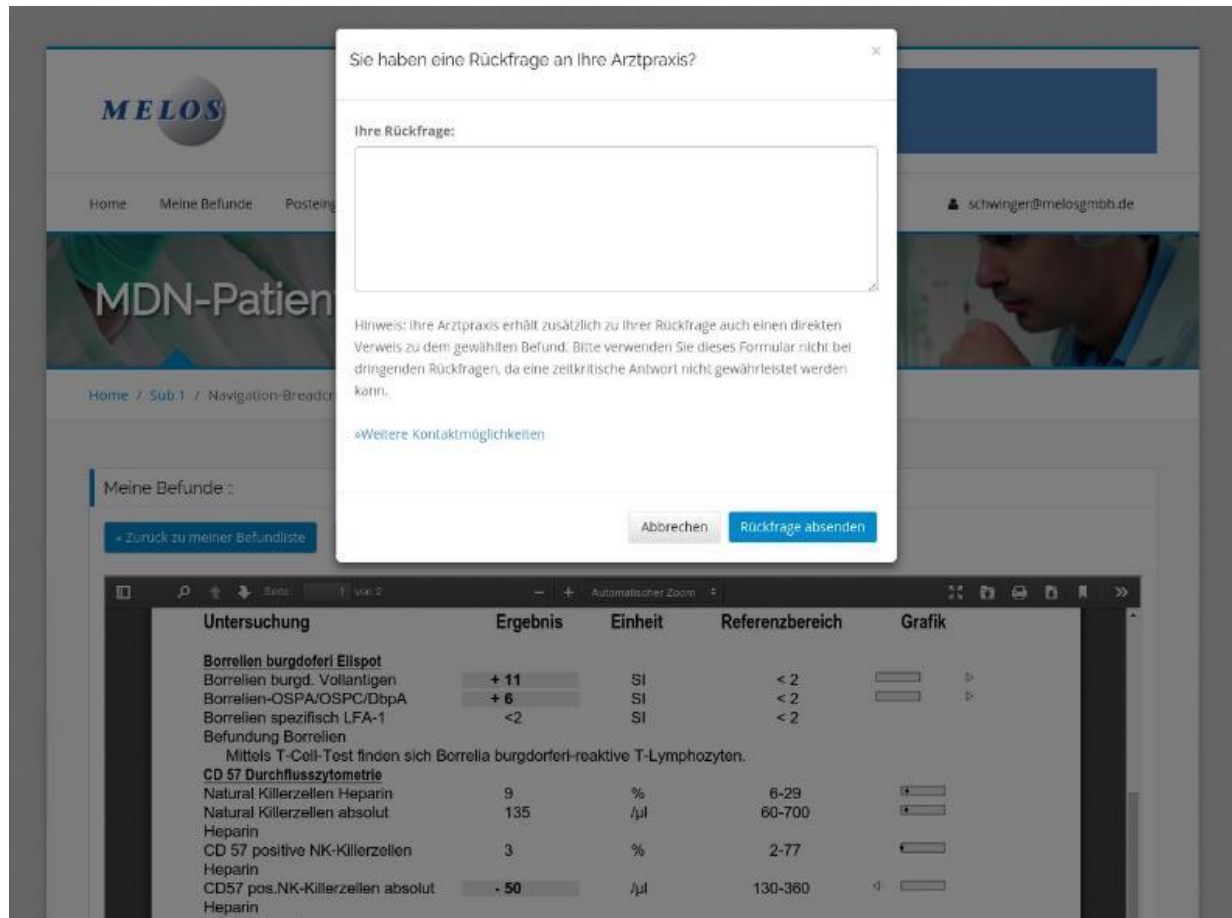

Sie haben eine Rückfrage an Ihre Arztpraxis?

Ihre Rückfrage:

Hinweis: Ihre Arztpraxis erhält zusätzlich zu Ihrer Rückfrage auch einen direkten Verweis zu dem gewählten Befund. Bitte verwenden Sie dieses Formular nicht bei dringenden Rückfragen, da eine zeitkritische Antwort nicht gewährleistet werden kann.

[»Weitere Kontaktmöglichkeiten](#)

Abbrechen Rückfrage absenden

Meine Befunde:

| Untersuchung | Ergebnis | Einheit | Referenzbereich | Grafik |
|--|----------|---------|-----------------|--------------------------|
| Borrelia burgdorferi Elispot | | | | |
| Borrelia burgd. Vollantigen | + 11 | SI | < 2 | <input type="checkbox"/> |
| Borrelia-OSPA/OSPC/DbpA | + 6 | SI | < 2 | <input type="checkbox"/> |
| Borrelia spezifisch LFA-1 | <2 | SI | < 2 | <input type="checkbox"/> |
| Befundung Borrelia | | | | |
| Mittels T-Cell-Test finden sich Borrelia burgdorferi-reaktive T-Lymphozyten. | | | | |
| CD 57 Durchflusszytometrie | | | | |
| Natural Killerzellen Heparin | 9 | % | 6-29 | <input type="checkbox"/> |
| Natural Killerzellen absolut | 135 | /µl | 60-700 | <input type="checkbox"/> |
| Heparin | | | | |
| CD 57 positive NK-Killerzellen | 3 | % | 2-77 | <input type="checkbox"/> |
| Heparin | | | | |
| CD57 pos.NK-Killerzellen absolut | - 50 | /µl | 130-360 | <input type="checkbox"/> |
| Heparin | | | | |

Patientenlogin Leistungsverzeichnis

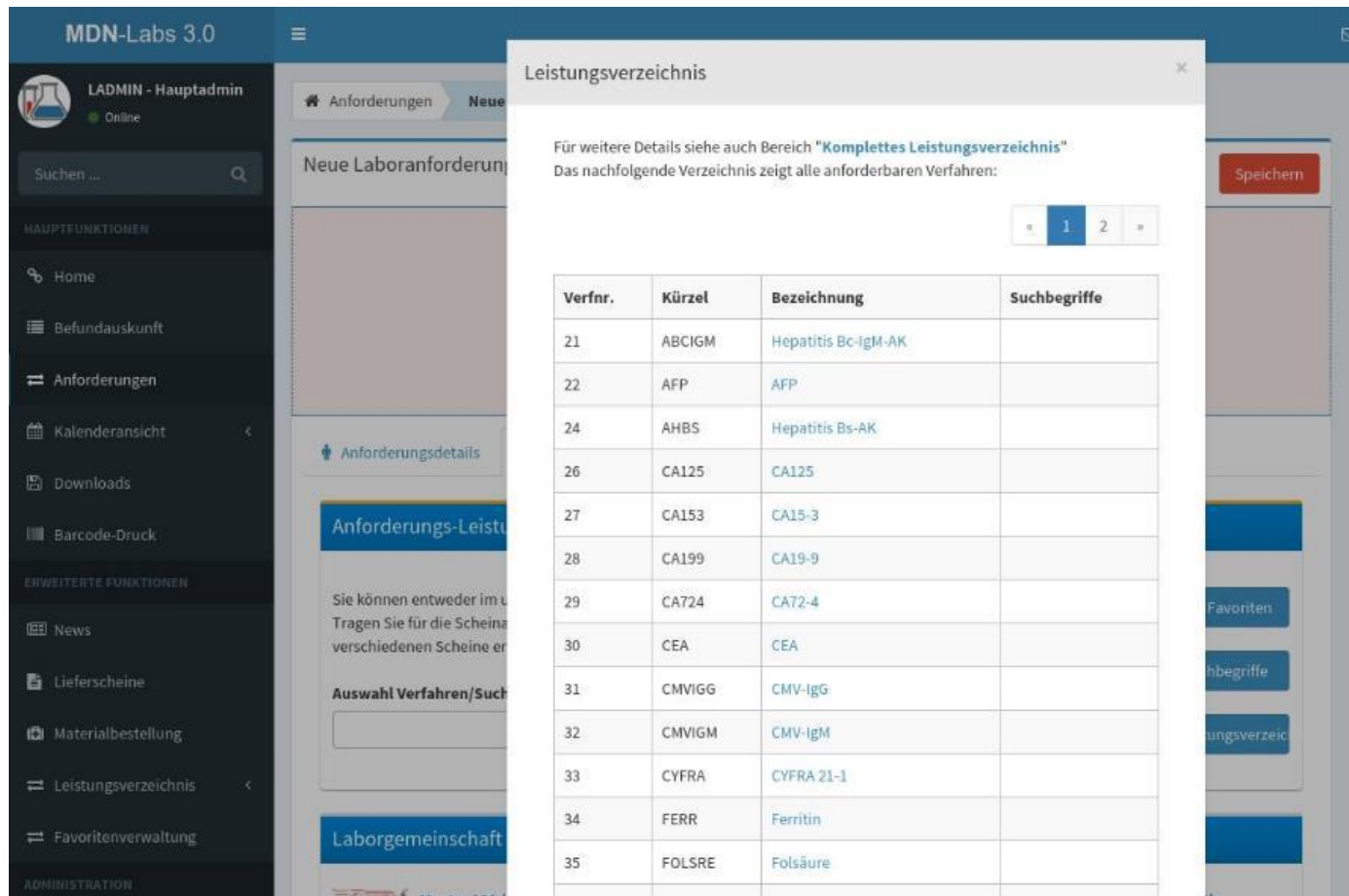

MDN-Labs 3.0

LADMIN - Hauptadmin
Online

Suchen ...

HAUPTFUNKTIONEN

- Home
- Befundauskunft
- Anforderungen
- Kalenderansicht
- Downloads
- Barcode-Druck

ERWEITERTE FUNKTIONEN

- News
- Lieferscheine
- Materialbestellung
- Leistungsverzeichnis
- Favoritenverwaltung

ADMINISTRATION

Anforderungen

Neue Laboranforderung

Anforderungsdetails

Anforderungs-Leist...

Sie können entweder im u...
Tragen Sie für die Scheine...
verschiedenen Scheine er...

Auswahl Verfahren/Such...

Laborgemeinschaft

Speichern

Favoriten

Suchbegriffe

Leistungsverzeic...

Leistungsverzeichnis

Für weitere Details siehe auch Bereich "**Komplettes Leistungsverzeichnis**"
Das nachfolgende Verzeichnis zeigt alle anforderbaren Verfahren:

« 1 2 »

| Verfnr. | Kürzel | Bezeichnung | Suchbegriffe |
|---------|--------|---------------------|--------------|
| 21 | ABCIGM | Hepatitis Bc-IgM-AK | |
| 22 | AFP | AFP | |
| 24 | AHBS | Hepatitis Bs-AK | |
| 26 | CA125 | CA125 | |
| 27 | CA153 | CA15-3 | |
| 28 | CA199 | CA19-9 | |
| 29 | CAT24 | CAT2-4 | |
| 30 | CEA | CEA | |
| 31 | CMVIGG | CMV-IgG | |
| 32 | CMVIGM | CMV-IgM | |
| 33 | CYFRA | CYFRA 21-1 | |
| 34 | FERR | Ferritin | |
| 35 | FOLSRE | Folsäure | |

OBERFLÄCHE

Oberfläche: international, Browser-sensitiv

Internationale Oberfläche

SICHERHEIT

Sicherheit in der Client-Server-Kommunikation zwischen Einsender, MDN-Server und Laborrechner

